



**UŽIVATELSKÝ MANUÁL – CZ**  
**IN 8124 Digitální krokoměr inSPORTline Strippy**



# OBSAH

ÚVOD .....	3
VÝMĚNA BATERIE .....	3
ÚDRŽBA A ČIŠTĚNÍ .....	3
UMÍSTĚNÍ TLAČÍTEK .....	4
NASTAVENÍ KROKOMĚRU.....	5
VÝPOČET DÉLKY KROKU.....	5
OPERAČNÍ REŽIMY .....	5
OVLÁDÁNÍ KROKOMĚRU.....	6
REŽIM KROKŮ (STEP MODE) .....	6
VZDÁLENOST (DISTANCE MODE) .....	6
KALORIE (CALORIES MODE).....	6
CVIČEBNÍ ČAS (EXERCISE TIME MODE) .....	7
PAMĚŤ (MEMORY MODE) .....	7
CELKOVÉ ÚDAJE (TOTAL DATA MODE).....	7
VÝSTRAHA (ALARM MODE).....	7
RESETOVÁNÍ PŘÍSTROJE.....	7
USB PŘIPOJENÍ .....	8
INSTALACE .....	8
PŘIHLÁŠENÍ .....	8
NASTAVENÍ UŽIVATELSKÝCH ÚČTŮ S ÚČTEM ADMINA .....	9
REGISTROVÁNÍ NOVÉHO UŽIVATELE .....	10
POPIS HLAVNÍHO MENU.....	11
NASTAVENÍ UŽIVATELSKÉHO ÚČTU REGISTROVANÝM ÚČTEM.....	12
STATISTICKÁ ANALÝZA.....	13
NASTAVENÍ CÍLŮ .....	15
SYNCHRONIZACE DAT .....	15
ZÁRUČNÍ PODMÍNKY, REKLAMACE .....	17

## ÚVOD

Tento krokoměr obrazuje počet kroků, uraženou vzdálenost, spálené kalorie, celkový cvičební čas. Kromě toho má možnost uchování dat po dobu 30 dní a další užitečné funkce. Dosažené údaje se poté dají stáhnout do Vašeho počítače.

Manuál si přečtěte ještě před zahájením používání přístroje a uschovejte si ho pro budoucí nahlédnutí.

Pro zachování dobrého zdraví a zmírnění rizika chronických zdravotních komplikací se doporučuje udělat 10000 kroků denně. Pro efektivní úbytek váhy by pak celkový počet kroků měl být v rozmezí od 12000 do 15000 kroků. Pokud chcete výrazně zlepšit svou kondici, doporučuje se provést až 30000 kroků denně.

### POZNÁMKA:

- V kterémkoliv režimu (kromě režimu SET) stlačte a podržte tlačítko MODE na déle než dvě vteřiny pro zapnutí nebo vypnutí funkcí krokoměru. Pokud je krokoměr zapnut, rozsvítí se tato ikonka .

## VÝMĚNA BATERIE

- Vyndejte krokoměr ze silikonového rámu a sejměte krytku baterie.
- Vyjměte starou baterii a nahradte ji novou.
- Ujistěte se, že kladný pól baterie (+) směřuje k víku přihrádky.
- Dejte krytku zpět na místo.

## ÚDRŽBA A ČIŠTĚNÍ

- Nepokoušejte se zařízení rozebírat nebo demontovat. V případě opravy nahlédněte do pasáže ohledně záruky.
- Výrobek chraňte před nárazy a otřesy, nepouštějte ho na zem.
- Chraňte před chemickými přípravky, jakými jsou např. benzín, rozpouštědla, aceton, alkohol, repelent proti hmyzu. Ty by mohly poškodit těsnění zařízení včetně jeho povrchu.
- Výrobek skladujte na suchém místě.
- Před delším skladováním vyjměte baterie ven. Jejich výtok by mohl krokoměr poškodit.
- Pro eliminaci nebezpečí zadušení, držte dále od dětí.
- Výrobek se musí používat v prostředí bez otřesů, mimo magnetická pole a elektrické rušení a mimo silné vibrace.
- Výrobek se nesmí ponořovat do vody.
- Čištění provádějte pouze lehce navlhčeným hadříkem. V případě odolné špíny použijte jemné mýdlo.

## UMÍSTĚNÍ TLAČÍTEK

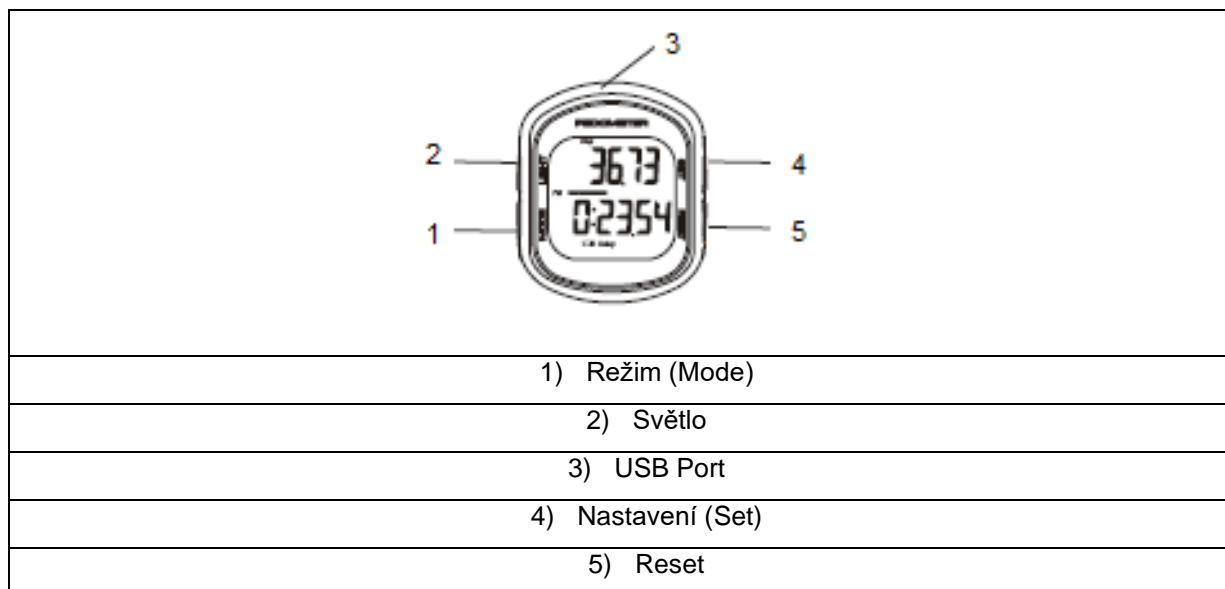

### TLAČÍTKO MODE

- Přecházení mezi jednotlivými režimy.
- Snížení dané hodnoty ohledně času a uživatelských dat v režimu nastavení.

### TLAČÍTKO SET

- Stlačením a podržením tlačítka vstoupíte do režimu nastavení (SETTING MODE), pokud se nacházíte v krokovém režimu (STEP) nebo v režimu výstrahy (ALARM).
- Stlačením přepnete mezi zobrazením režimu vzdálenosti (DISTANCE) a spálených kalorií (CALORIES).
- Tlačítkem můžete procházet údaje v režimu celkových dat (TOTAL DATA MODE).

### TLAČÍTKO RESET

- Stlačením a podržením resetujete údaje v režimu: kroků (STEP), vzdálenosti (DISTANCE), času (TIMER) a celkových dat (TOTAL DATA MODE).
- Navýšení hodnoty v režimu SETUP a během zadávání výstrahy (ALARM).
- Tlačítkem můžete procházet údaje za posledních 30 dní.

# NASTAVENÍ KROKOMĚRU

## NASTAVENÍ (SETUP MODE)

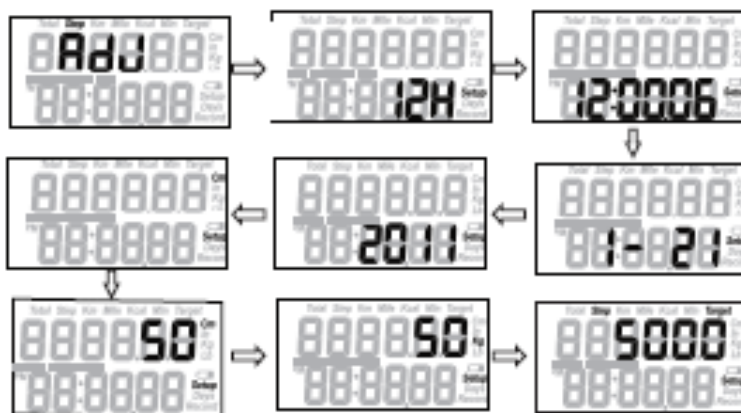

- Stlačte tlačítko MODE a vstupte to režimu kroků (STEP).
- Stlačte a podržte tlačítko SET na dvě vteřiny pro vstup do režimu SETUP následovně: časový formát 12 nebo 24 hodin, Vteřiny, Hodiny, Minuty, Měsíc, Den, Rok, Jednotky měření, Krok, Hmotnost, Cílový počet kroků.
- Stlačte tlačítko RESET pro navýšení zadávaných hodnot. Stlačte MODE pro snížení daných hodnot. Stlačením a přidržením tlačítka se budou čísla měnit rychleji.
- Po dosažení požadované hodnoty stlačte SET a jděte dále. Pokračujte tlačítkem SET a změňte hodnoty dle požadavku až po opětovné dosažení režimu STEP.
- Procentuální hodnota kroků a cílového počtu kroků bude zobrazena pomocí 10 ikon na levé straně displeje. Pokud dosáhnete cílového počtu kroků (100%), bude zobrazeno všech 10 ikon a budou svítit. Přednastavená hodnota je 5000 kroků. Za účelem vylepšení kondice si můžete cílovou hodnotu upravit.

**POZNÁMKA:** Pokud v režimu SETUP zařízení neobdrží impuls během 10 vteřin, přepne se krokoměr sám zpět do režimu kroků (STEP MODE).

## VÝPOČET DÉLKY KROKU

Pro výpočet celkové vzdálenosti, kterou ujdete, je nutno zadat délku Vašeho kroku.

Postup při výpočtu délky kroku:

Pro správný výpočet si nejprve změřte určitou vzdálenost v krocích. Rozsah kroku je určen jako vzdálenost jedné špičky nohy od té druhé. Pro správný výpočet průměrové hodnoty, podělte vzdálenost, kterou jste urazili za deset kroků počtem kroků (10). Výpočet hodnotu dle daného postupu: chůze 6,2 m.  $6,2 \text{ m je celková vzdálenost} / 10 (\text{počet kroků}) = 0,62 \text{ m (62 cm)}$ .

**POZNÁMKA:** Na rozdíl od jiných krokoměrů, tento využívá 3D pohybový sensor, který zachycuje i jemné pohyby bez mechanického čidla. To znamená, že zařízení během pohybu nevydává chrastivý zvuk.

## OPERAČNÍ REŽIMY

System disponuje celkem 7 operačními režimy v uvedeném pořadí. Tlačítkem MODE se dá procházet mezi jednotlivými režimy:

REŽIM KROKŮ (STEP MODE): počet vykonaných kroků

VZDÁLENOST (DISTANCE MODE): dosažená vzdálenost

SPÁLENÉ KALORIE (CALORIES MODE): počet spálených kalorií

CVIČEBNÍ ČAS (EXERCISE TIME MODE): zobrazení celkového cvičebního času

PAMĚŤ (MEMORY MODE): Zobrazuje počet kroků, spálených kalorií, uraženou vzdálenost a cvičební čas za posledních 30 dní.

CELKOVÉ ÚDAJE (TOTAL DATA MODE): Zobrazuje celkový počet kroků, celkový počet kalorií. Taktéž celkovou vzdálenost a celkový cvičební čas za 5 dní.

VÝSTRAHA (ALARM MODE): Funkce jedné výstrahy při dosažení uživatelem zadaného časového limitu.

## OVLÁDÁNÍ KROKOMĚRU

Aby se zamezilo nesprávnému počítání kroků, zahájí zařízení počítání teprve po 5 vteřinách chůze. To znamená, že se nezobrazí počet kroků, které jste udělali během prvních pěti vteřin. Kroky se budou zobrazovat a počítat až po těchto pěti vteřinách chůze.

### REŽIM KROKŮ (STEP MODE)



- Výchozím režimem zařízení je režim kroků.
- V tomto režimu zobrazuje první řádek celkový počet kroků za daný den.
- Čas ve formátu 12 nebo 24 hodin se bude zobrazovat ve spodní části displeje
- Stlaďte a podržte tlačítko SET na dvě vteřiny pro vstup do nastavení času (TIME), hmotnosti (WEIGHT), kroků (STRIDES), cílových hodnot (TARGET).
- Stlaďte a podržte tlačítko RESET na dvě vteřiny pro vymazání dat.
- Počet kroků, ušlá vzdálenost, spálené kalorie, celkový cvičební čas se automaticky uloží v režimu paměti (MEMORY MODE) na 30 dní a poté se sám smaže.

### VZDÁLENOST (DISTANCE MODE)



- Stlaďte MODE pro vstup do režimu vzdálenosti (DISTANCE MODE).
- Stlaďte a podržte RESET na dvě vteřiny pro vymazání dat.

### KALORIE (CALORIES MODE)



- Stlaďte MODE pro vstup do režimu kalorií (CALORIES MODE).

- Stlačte a podržte RESET na dvě vteřiny pro smazání dat.

## CVIČEBNÍ ČAS (EXERCISE TIME MODE)



- Stlačte MODE pro vstup do cvičebního času (EXERCISE TIME MODE).
- Stlačte a podržte RESET na dvě vteřiny pro smazání dat.

## PAMĚŤ (MEMORY MODE)



- Stlačte MODE pro vstup do režimu paměti (MEMORY MODE).
- Stlačte SET pro vyvolání dat v daném sledu: Kroky/ Vzdálenost/ Kalorie/ Cvičební čas.
- Stlačte RESET pro procházení uvedených dat.

## CELKOVÉ ÚDAJE (TOTAL DATA MODE)



- Stlačte MODE pro vstup do celkových dat (TOTAL DATA MODE).
- V tomto režimu udává vrchní číslo celkový počet dat za posledních pět dnů.
- Stlačte SET pro opětovné vyvolání dat v daném pořadí: Kroky/ Vzdálenost/ Kalorie/ Cvičební čas.
- Stlačte a držte RESET na dvě vteřiny pro smazání dat.

## VÝSTRAHA (ALARM MODE)



- Stlačte MODE pro vstup do režimu výstrahy (ALARM MODE).
- Stlačte a podržte SET na dvě vteřiny pro zadání výstrahy.
- Mačkejte RESET pro navýšení hodnoty nebo MODE pro její snížení.

## RESETOVÁNÍ PŘÍSTROJE

- Jsou celkem dvě možnosti restu přístroje. Denní reset a celkový reset.

- Denní reset se provede stlačením a podržením tlačítka RES na 2 vteřiny v režimu kroků, vzdálenosti, kalorií, nebo cvičebního času. Data pro daný den se smažou.
- Pro celkový reset stlačte a podržte RESET na dvě vteřiny v režimu celkové paměti (TOTAL MEMORY). Tím se smaží veškerá data zpět na úroveň firemního nastavení.

**POZNÁMKA:** Reset kteréhokoliv údaje kroků, vzdálenosti, kalorií, času způsobí smazání všech údajů daného dne u výše uvedených hodnot.

## USB PŘIHOJENÍ

Pokud chcete přenést údaje do svého počítače, musíte si nejprve nainstalovat řídicí program z našeho webu do svého PC.

Teprve po instalaci připojte dodaný USB kabel do USB portu a propojte s počítačem.



- Spustíte software
- Při prvním použití budete vyzváni k registraci krokoměru
- Přihlaste se uživatelským jménem a heslem

## INSTALACE

Instalační požadavky:

Operační systém: Windows XP, Win 7, Win 8 a Vista

Instalace:

Dvojitým kliknutím zahajte instalaci. Pro dokončení klikněte na NEXT.

## PŘIHLÁŠENÍ

	<ul style="list-style-type: none"> <li>• Pro přihlášení s administrátorskými právy vložte uživatelské jméno „admin“ a heslo „123456“.</li> <li>• Klikněte na login</li> </ul>
--	---



# NASTAVENÍ UŽIVATELSKÝCH ÚČTŮ S ÚČTEM ADMINA

Mazání dat

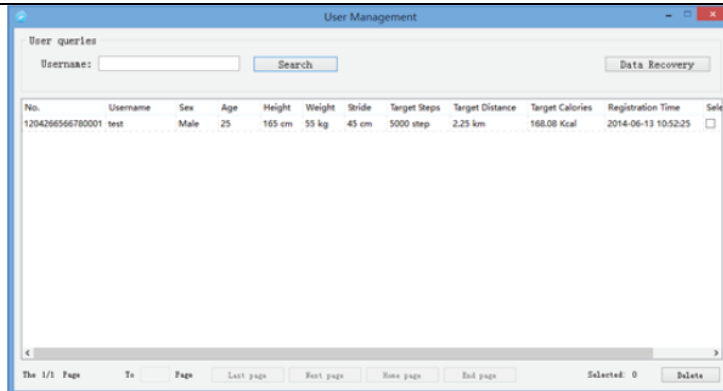

Admin může mazat informace jiných uživatelů.

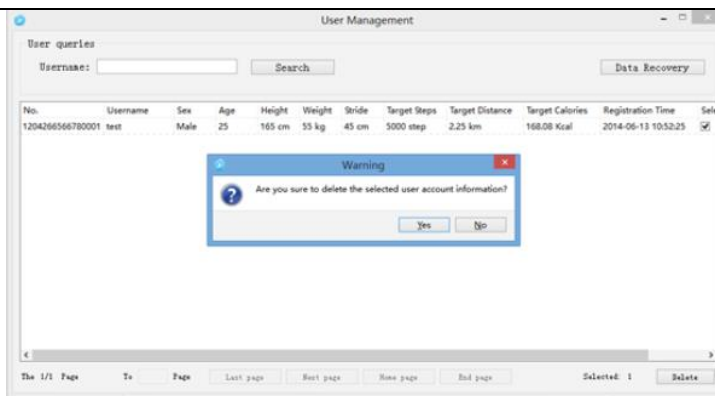

Obnova dat

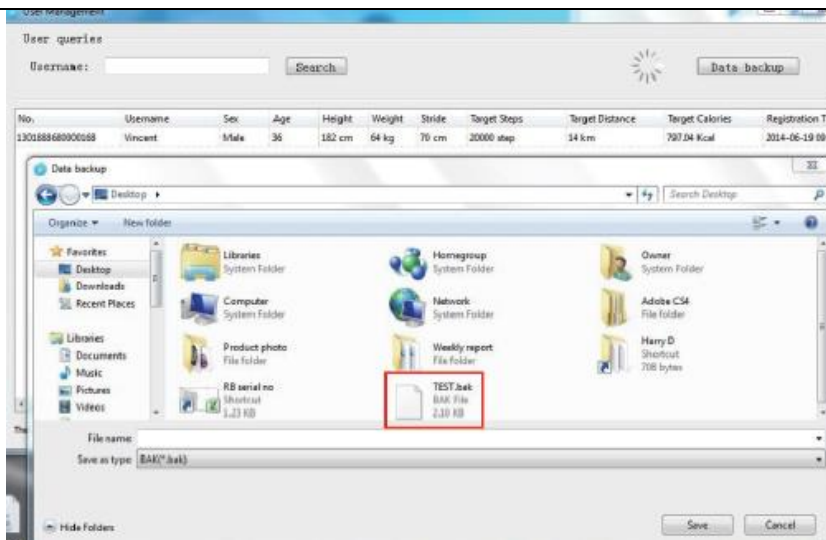

Admin může vybrat data uživatele a obnovit je

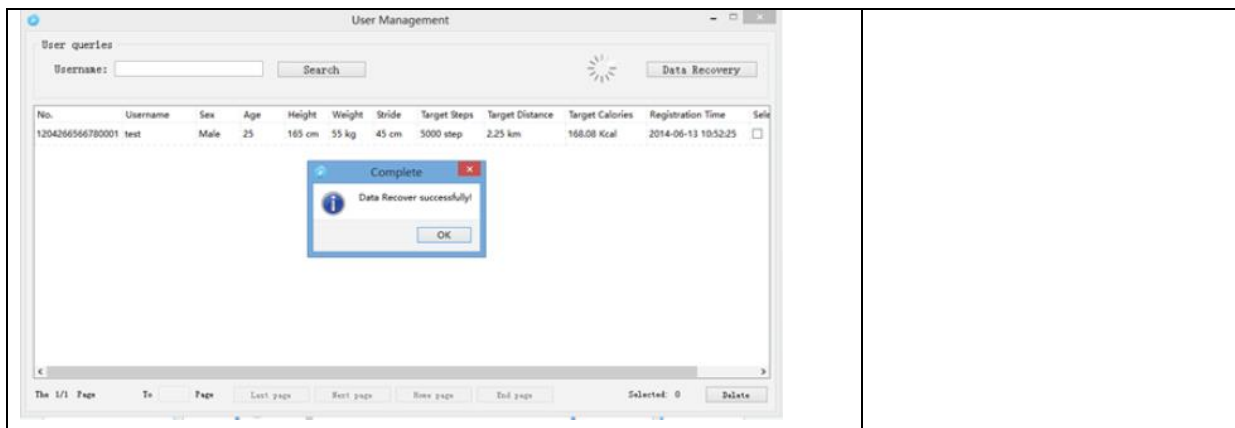

## REGISTROVÁNÍ NOVÉHO UŽIVATELE

The 'User Registration' dialog box contains the following fields and controls:

- No.:** 1204266566780001
- Username:** test
- Password:** [masked with 5 dots]
- Re-password:** [masked with 5 dots]
- Age:** 25
- Sex:** Male (dropdown menu)
- Unit:** Metric (dropdown menu)
- Height (cm):** 165
- Weight (kg):** 55
- Stride (cm):** 45a

Buttons at the bottom: Register, Close, Getting No.

- Abyste mohli přístroj plně použít musíte se registrovat.
- Klikněte na „Register“ k vytvoření vlastního profilu.
- Vložte osobní informace: jméno, heslo, věk, pohlaví, jednotky měření, výška (cm), váha (kg), délka kroku (cm).
- Klikněte na „Register“.
- Klikněte na „Close“, poté vložte vaše uživatelské jméno a heslo k přihlášení.

## POPIS HLAVNÍHO MENU

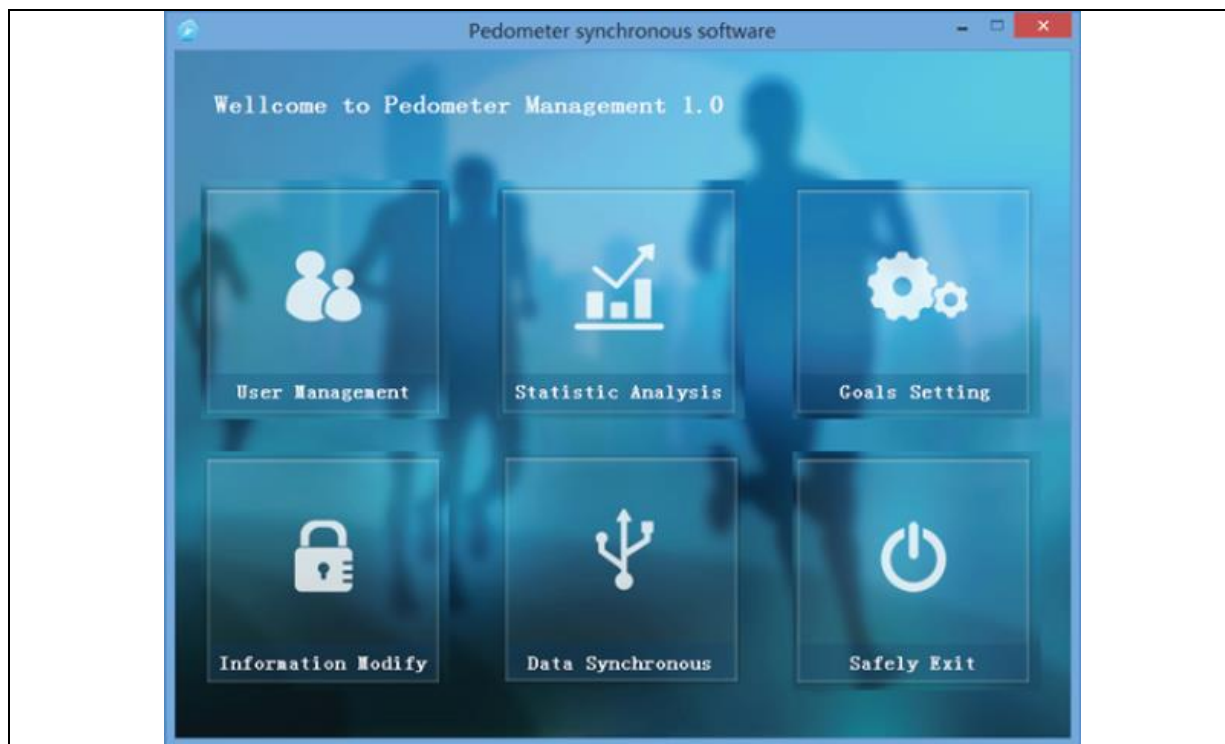

- User Management: Slouží ke spravování registrovaných uživatelských účtů
- Statistic Analysis: Slouží ke zobrazení dat z cvičení
- Goal Setting: Slouží k nastavení cílů.
- Information Modify: Slouží ke změně hesla nebo povolení.
- Data Synchronus: Slouží k exportu dat z pedometru do počítače.
- Safely Exit: Slouží k opuštění menu.

## NASTAVENÍ UŽIVATELSKÉHO ÚČTU REGISTROVANÝM ÚČTEM

Záloha dat

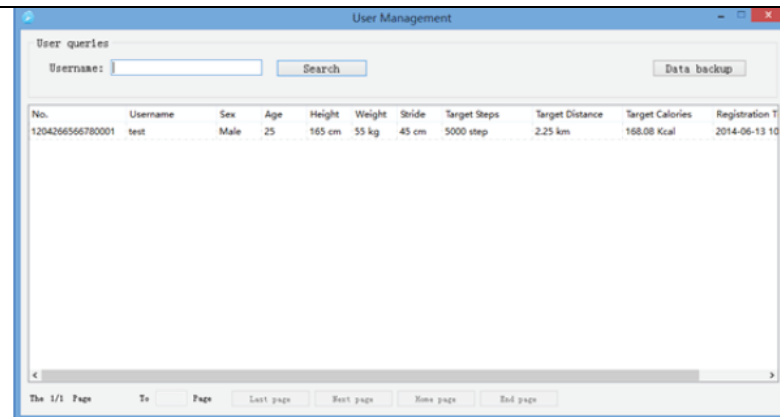

Registrovaný uživatel může zkontrolovat a zálohovat své data.

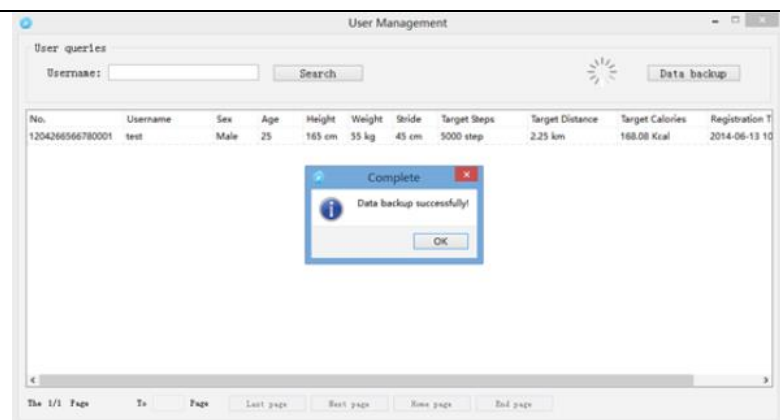

# STATISTICKÁ ANALÝZA

V tomto módu můžete zobrazit analýzu získaných dat z cvičení za den, týden, měsíc a rok.

Data můžete zobrazit pomocí Číselného zobrazení a Grafického zobrazení.

## Číselné zobrazení

### Data za den

No.	Username	Date	Steps	Distance(km)	Calories(Kcal)	Exercise time(min)	Target steps	Target distance(km)	Target calories(Kcal)	Rate of Steps
120426566780001	test	2014-09-12	8325	3.73	250.6	71	3000	2.25	180.08	195.1

### Data za měsíc

No.	Username	Date	Steps	Distance(km)	Calories(Kcal)	Exercise time(min)	Target steps	Target distance(km)	Target calories(Kcal)	Rate of Steps
120426566780001	test	2014-06-01	0	0	0	0	5000	2.25	180.08	0
120426566780001	test	2014-06-02	70	0.01	2.1	1	5000	2.25	180.08	1.4
120426566780001	test	2014-06-03	6283	2.07	189.6	55	5000	2.25	180.08	125.66
120426566780001	test	2014-06-06	6781	2.04	204.7	59	5000	2.25	180.08	125.62
120426566780001	test	2014-06-07	1048	0.22	31.4	9	5000	2.25	180.08	20.96
120426566780001	test	2014-06-08	0	0	0	0	5000	2.25	180.08	0
120426566780001	test	2014-06-09	1157	0.25	34.7	10	5000	2.25	180.08	23.14
120426566780001	test	2014-06-10	13	0	0.3	0	5000	2.25	180.08	0.26
120426566780001	test	2014-06-11	4632	2.08	139.8	41	5000	2.25	180.08	92.64
120426566780001	test	2014-06-12	8325	3.73	250.6	71	5000	2.25	180.08	195.1

### Data za týden

No.	Username	Date	Steps	Distance(km)	Calories(Kcal)	Exercise time(min)	Target steps	Target distance(km)	Target calories(Kcal)	Rate of Steps
120426566780001	test	2014-06-01	1137	0.23	36.7	10	5000	2.25	180.08	23.14
120426566780001	test	2014-06-12	0	0.0	0.0	0	5000	2.25	180.08	0.00
120426566780001	test	2014-06-11	4632	2.08	139.8	41	5000	2.25	180.08	92.64
120426566780001	test	2014-06-12	8325	3.73	250.6	71	5000	2.25	180.08	195.1

### Data za rok

No.	Username	Date	Steps	Distance(km)	Calories(Kcal)	Exercise time(min)	Target steps	Target distance(km)	Target calories(Kcal)	Rate of Steps
120426566780001	test	2014-05-26	0	0	0	0	5000	2.25	180.08	0
120426566780001	test	2014-05-27	1022	0.45	31.8	12	5000	2.25	180.08	20.44
120426566780001	test	2014-05-28	1891	0.54	57	20	5000	2.25	180.08	37.82
120426566780001	test	2014-05-29	1896	0.42	35.2	20	5000	2.25	180.08	36.72
120426566780001	test	2014-05-30	7225	3.26	219.2	61	5000	2.25	180.08	143.3
120426566780001	test	2014-05-31	17	0	0.3	0	5000	2.25	180.08	0.34
120426566780001	test	2014-06-01	0	0	0	0	5000	2.25	180.08	0
120426566780001	test	2014-06-02	70	0.01	2.1	1	5000	2.25	180.08	1.4
120426566780001	test	2014-06-03	6283	2.07	189.6	55	5000	2.25	180.08	125.66
120426566780001	test	2014-06-06	6781	2.04	204.7	59	5000	2.25	180.08	125.62
120426566780001	test	2014-06-07	1048	0.22	31.4	9	5000	2.25	180.08	20.96
120426566780001	test	2014-06-08	0	0	0	0	5000	2.25	180.08	0
120426566780001	test	2014-06-09	1157	0.25	34.7	10	5000	2.25	180.08	23.14
120426566780001	test	2014-06-10	13	0	0.3	0	5000	2.25	180.08	0.26

## Grafické zobrazení

### Data za den

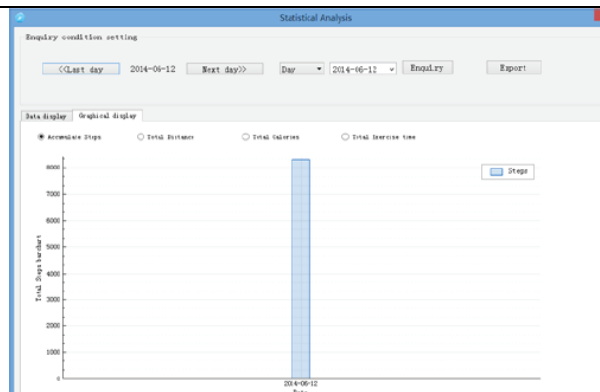

### Data za měsíc

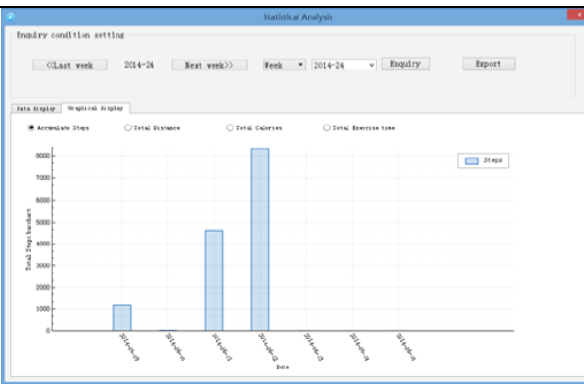

## Data za týden

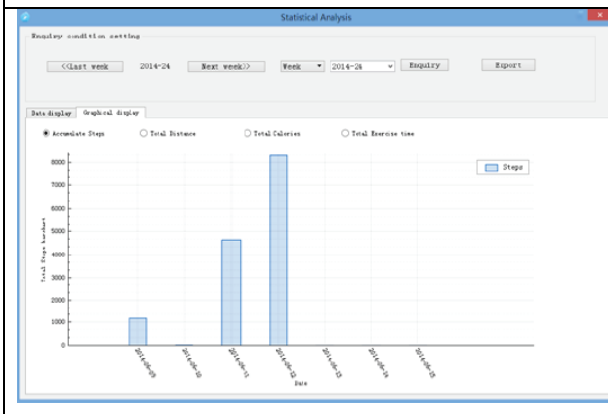

## Data za rok

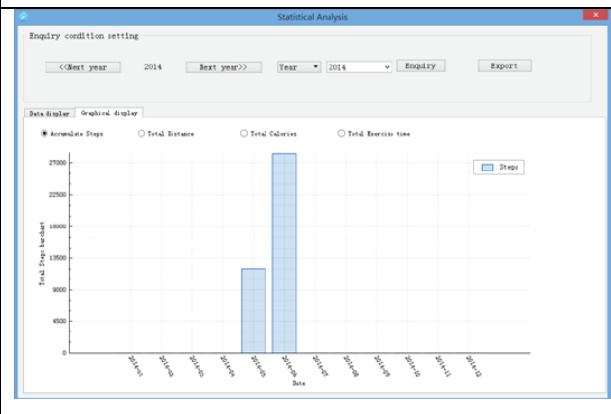

## Export dat

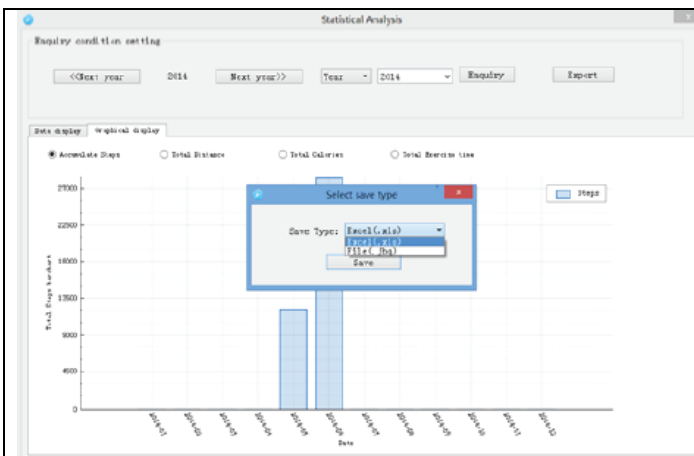

- Klikněte na „Export“
- Vyberte formát a umístění uložení
- Klikněte na „Save“

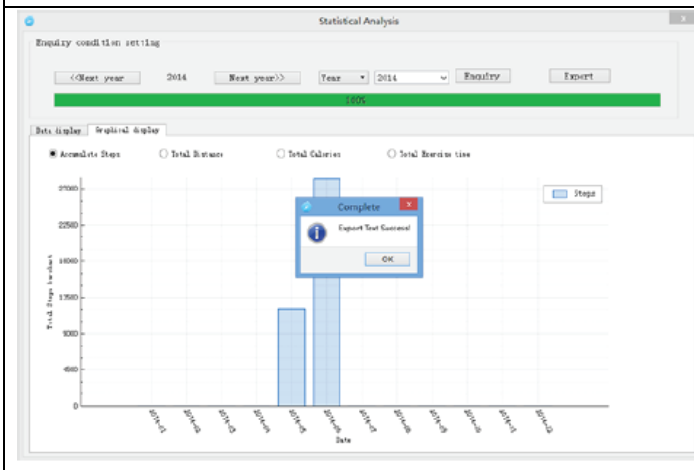

## NASTAVENÍ CÍLŮ

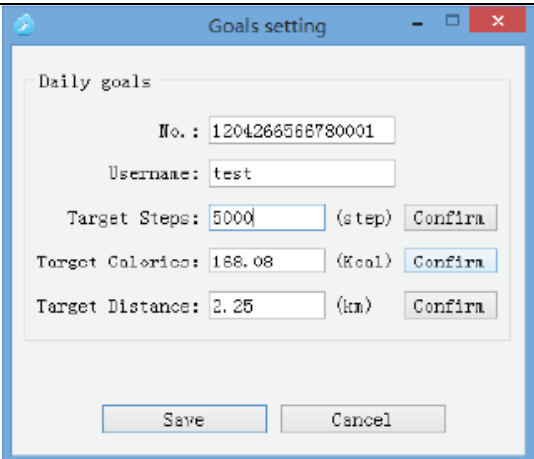
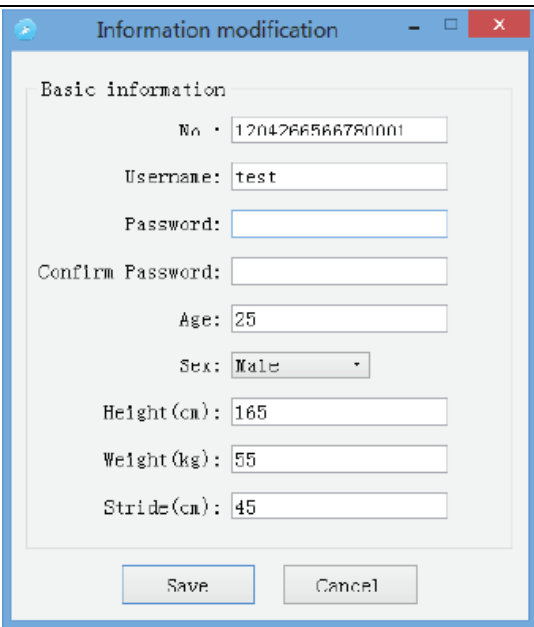
	<p>Uživatel si může nastavit cíle jako jsou počet kroků, kalorie nebo vzdálenost.</p>
	<p><b>Modifikace informací</b> Uživatel si může změnit údaje vložené během registrace.</p>

## SYNCHRONIZACE DAT

### Nahrání dat

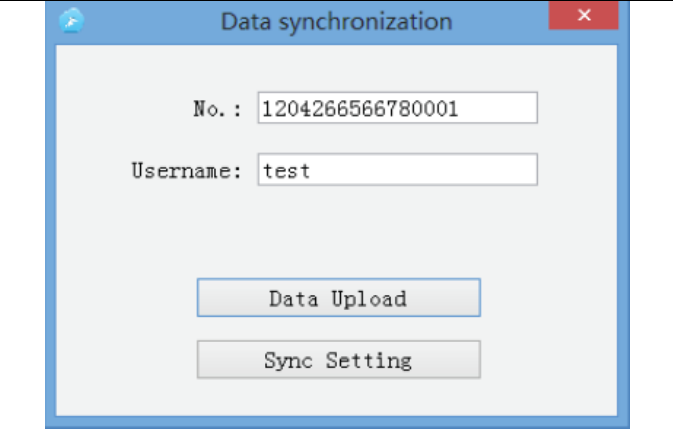
	<p>Klikněte na „Data upload“ a poté na „synchronous“. Data pedometru se synchronizují s programem.</p>
---	--

Data Synchronization

No. : 1204266566780001    Username: test

No.	Date	Steps	Distance(km)	Calories(Kcal)	Exercise time(min)
1	2014-05-26	0	0.00	0.00	0.00
2	2014-05-27	1022	0.45	30.80	12.00
3	2014-05-28	1891	0.54	57.00	20.00
4	2014-05-29	1835	0.42	55.20	20.00
5	2014-05-30	7265	3.26	215.20	61.00
6	2014-05-31	17	0.00	0.30	0.00
7	2014-06-01	0	0.00	0.00	0.00
8	2014-06-02	70	0.01	2.10	1.00
9	2014-06-03	6283	2.07	185.60	55.00
10	2014-06-06	6781	2.04	204.70	59.00
11	2014-06-07	1048	0.22	31.40	9.00
12	2014-06-08	0	0.00	0.00	0.00
13	2014-06-09	1157	0.25	34.70	10.00
14	2014-06-10	13	0.00	0.30	0.00
15	2014-06-11	4632	2.08	135.80	41.00
16	2014-06-12	8305	3.73	250.60	71.00

Synchronous    Cancel

Klikněte na „Sync setting“, můžete si vybrat synchronizaci z počítače do zařízení a naopak.

User Data Synchronization

PC

No. : 1204266566780001

Age: 25

Weight (kg): 55

Stride (cm): 45

Height (cm): 165

Target steps: 5000

Device

No. : 1204266566780001

Age: 25

Weight (kg): 55

Stride (cm): 45

Height (cm): 165

Target steps: 5000

PC sync to Device >>    << Device sync to PC

Po dokončení požadované opera klikněte na „Safely exit“ a poté na „Ano“, tímto opustíte systém.

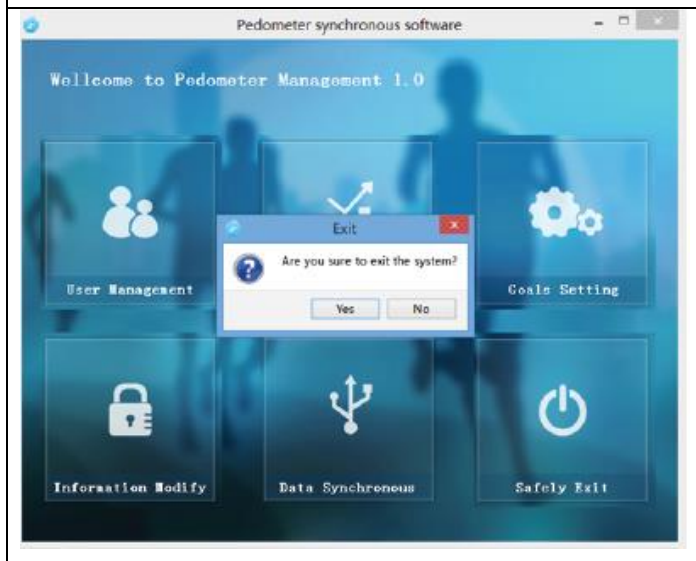



# ZÁRUČNÍ PODMÍNKY, REKLAMACE

## Všeobecná ustanovení a vymezení pojmů

Tyto záruční podmínky a reklamační řád upravují podmínky a rozsah záruky poskytované prodávajícím na zboží dodávané kupujícím, jakož i postup při vyřizování reklamačních nároků uplatněných kupujícím na dodané zboží. Záruční podmínky a reklamační řád se řídí příslušnými ustanoveními zákona č. 89/2012 Sb., občanský zákoník a zákona č. 634/1992 Sb., o ochraně spotřebitele, ve znění pozdějších předpisů, a to i ve věcech těmito záručními podmínkami a reklamačním řádem nezmiňovaných.

Prodávajícím je společnost SEVEN SPORT s.r.o. se sídlem Strakonická 1151/2c, Praha 150 00, IČ: 26847264, zapsaná v obchodním rejstříku, vedeném Krajským soudem v Praze oddíl C, vložka 116888.

Vzhledem k platné právní úpravě se rozlišuje kupující, který je spotřebitelem a kupující, který spotřebitelem není.

„Kupující spotřebitel“ nebo jen „spotřebitel“ je osoba, která při uzavírání a plnění smlouvy nejedná v rámci své obchodní nebo jiné podnikatelské činnosti.

„Kupující, který není „spotřebitel“, je podnikatel, který nakupuje výrobky či užívá služby za účelem svého podnikání s těmito výrobky nebo službami. Tento kupující se řídí rámcovou kupní smlouvou a obchodními podmínkami v rozsahu, které se ho týkají.

Tyto záruční podmínky a reklamační řád jsou nedílnou součástí každé kupní smlouvy uzavřené mezi prodávajícím a kupujícím. Záruční podmínky a reklamační řád jsou platné a závazné, pokud v kupní smlouvě či v dodatku v této smlouvě či jiné písemné dohodě nebude stranami dohodnuto jinak.

## Záruční podmínky

Záruční doba

Prodávající poskytuje kupujícím záruku za jakost zboží v délce 24 měsíců, pokud ze záručního listu, faktury ke zboží, dodacího listu, příp. jiného dokladu ke zboží nevyplývá odlišná délka záruční doby poskytovaná prodávajícím. Zákonná délka záruky poskytovaná spotřebiteli není tímto dotčena.

Zárukou za jakost přejímá prodávající závazek, že dodané zboží bude po určitou dobu způsobilé pro použití k obvyklému, příp. smluvenému účelu a že si zachová obvyklé, příp. smluvené vlastnosti.

### Záruční podmínky se nevztahují na závady vzniklé (pokud lze aplikovat na zakoupený produkt):

- zaviněním uživatele tj. poškození výrobku neodbornou repasí, nesprávnou montáží, nedostatečným zasunutím sedlové tyče do rámu, nedostatečným utáhnutím pedálů v klikách a klik ke středové ose
- nesprávnou údržbou
- mechanickým poškozením
- opotřebením dílů při běžném používání (např. gumové a plastové části, pohyblivé mechanismy, kloubové spoje, opotřebením brzdových destiček/špalků, řetězu, pláštěů, kazety/vícekolačka atd.)
- neodvratnou událostí, živelnou pohromou
- neodbornými zásahy
- nesprávným zacházením, či nevhodným umístěním, vlivem nízké nebo vysoké teploty, působením vody, neúměrným tlakem a nárazy, úmyslně pozměněným designem, tvarem nebo rozměry

## Reklamační řád

### Postup při reklamaci vady zboží

Kupující je povinen zboží, dodané prodávajícím prohlédnout co nejdříve po přechodu nebezpečí škody na zboží, resp. po jeho dodání. Prohlídku musí kupující provést tak, aby zjistil všechny vady, které je možné při přiměřené odborné prohlídce zjistit.

Při reklamaci zboží je kupující povinen na žádost prodávajícího prokázat nákup a oprávněnost reklamace fakturou nebo dodacím listem s uvedeným výrobním (sériovým) číslem, případně týmiž doklady bez sériového čísla. Neprokáže-li kupující oprávněnost reklamace těmito doklady, má prodávající právo reklamaci odmítnout.

Pokud kupující oznámí závadu, na kterou se nevztahuje záruka (např. nebyly splněny podmínky záruky, závada byla nahlášena omylem apod.), je prodávající oprávněn požadovat plnou úhradu nákladů, které vznikly v souvislosti s odstraňováním závady takto oznámené kupujícím. Kalkulace servisního zásahu bude v tomto případě vycházet z platného ceníku pracovních výkonů a nákladů na dopravu.

Pokud prodávající zjistí (testováním), že reklamovaný výrobek není vadný, považuje se reklamace za neoprávněnou. Proávající si vyhrazuje právo požadovat úhradu nákladu, které vznikly v souvislosti s neoprávněnou reklamací.

V případě, že kupující reklamuje vady zboží, na které se vztahuje záruka podle platných záručních podmínek prodávajícího, provede prodávající odstranění vady formou opravy, případně výměny vadného dílu nebo zařízení za bezvadné. Proávající je se souhlasem kupujícího oprávněn dodat výměnou za vadné zboží jiné zboží plně funkčně kompatibilní, ale minimálně stejných nebo lepších technických parametrů. Volba ohledně způsobu vyřízení reklamace dle tohoto odstavce náleží prodávajícímu.

Proávající vyřídí reklamaci nejpozději do 30 dnů od doručení vadného zboží, pokud nebude dohodnuta lhůta delší. Za den vyřízení se považuje den, kdy bylo opravené nebo vyměněné zboží předáno kupujícímu. Není-li prodávající s ohledem na charakter vady schopen vyříditi reklamaci v uvedené lhůtě, dohodne s kupujícím náhradní řešení. Pokud k takové dohodě nedojde, je prodávající povinen poskytnout kupujícímu finanční náhradu formou dobropisu.

**CZ**  
**SEVEN SPORT s.r.o.**

Sídlo: Strakonická 1151/2c, Praha 5, 150 00, ČR  
Centrála: Dělnická 957, Vítkov, 749 01  
Reklamace a servis: Čermenská 486, Vítkov 749 01

IČO: 26847264  
DIČ: CZ26847264

Tel: +420 556 300 970  
Mail: eshop@insportline.cz  
reklamace@insportline.cz  
servis@insportline.cz

Web: www.inSPORTline.cz

**SK**  
**inSPORTline s.r.o.**

Centrála, reklamácie, servis: Električná 6471, Trenčín 911 01, SK

IČO: 36311723  
DIČ: SK2020177082

Tel.: +421(0)326 526 701  
Mail: objednavky@insportline.sk  
reklamacie@insportline.sk  
servis@insportline.sk

Web: www.inSPORTline.sk

Datum prodeje:

Razítko a podpis prodejce: